なぜ効果があるのか？

カラスの行動をコントロールする技術を持つ

長年の研究からわかったカラスをだます音声を使いカラス被害を軽減します

無数のバリエーションで慣れさせない

弊社がもつ多数の音声を組み合わせることで、長期的な効果を実現しています。

適切な再生方法のサポート

長期的効果の実現のため、スピーカーの設置方法や再生のタイミングなど、現場にあった再生方法のコンサルティングも行います。

Q&A

Q. どのような電源を使用しますか？

A. 100V の交流電源を使うタイプと、太陽電池を使うタイプがございます。また、乾電池式やバッテリーを搭載した、持ち運びできるタイプもございます。

Q. どのような場所で使えますか？

A. 農地や畜産現場、糞害に悩む駐車場、市街地など、カラスの飛来に悩む広範囲の現場で使用可能です。

Q. 効果はどのくらい続きますか？

A. どのような音声を使って追い払いをしても、カラスは必ず慣れてしまいます。本サービスでは、慣れる事を前提としており、無制限に音声を交換しております。音声を交換することで慣れが解消されることを確認しており、これまでの現場では長期的効果を実現しております。

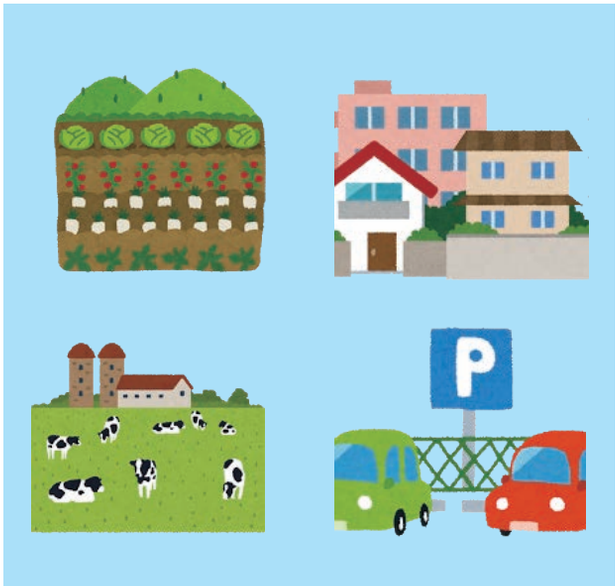

株式会社CrowLab（クロウラボ）

〒321-8585
栃木県宇都宮市陽東7-1-2 宇都宮大学
産学イノベーション支援センター
2階 プロジェクト実験室Ⅲ-1

お問合せ
028-666-5569
contact@crowlab.co.jp